前面

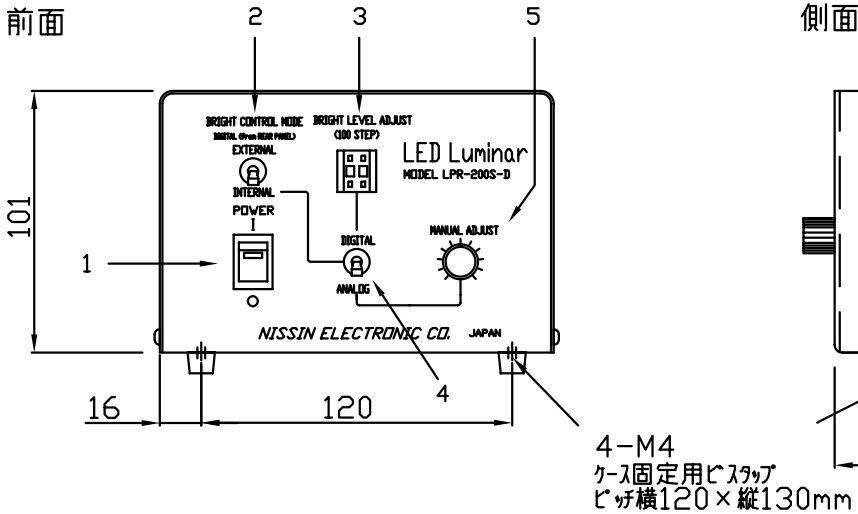

側面

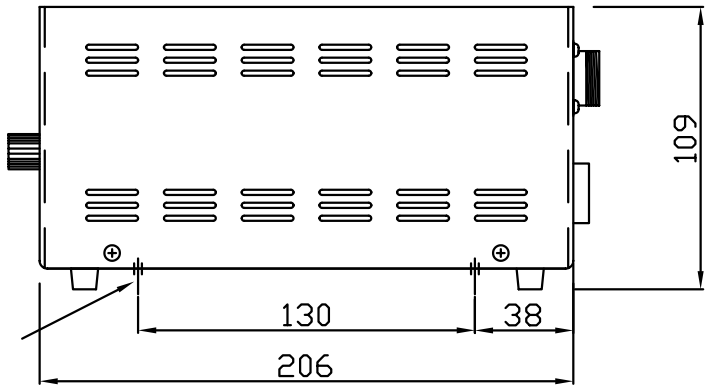

後面

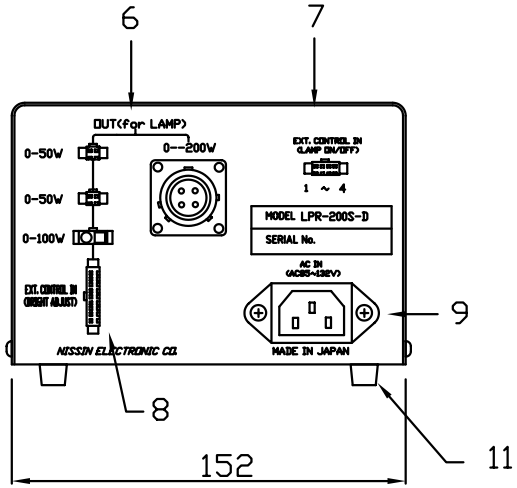

1. POWER ON/OFF 電源ｽｲｯﾁ
2. BRIGHT CONTROL MODE INTERNAL/EXTERNAL
   ﾃﾞｼﾞﾀﾙ調光時ﾓｰﾄﾞ切替ｽｲｯﾁ 外部信号/ﾊﾟﾈﾙ面ﾃﾞｼﾞｽｲｯﾁ
3. BRIGHT LEVEL ADJUST
   ﾃﾞｼﾞﾀﾙ調光ﾓｰﾄﾞ・INTERNAL時の調光用ﾃﾞｼﾞﾀﾙｽｲｯﾁ
4. DIGITAL/ANALOG 調光ﾓｰﾄﾞ切替ｽｲｯﾁ
5. MANUAL ADJUST ｱﾅﾛｸﾞﾓｰﾄﾞ時用の調光ﾎﾞﾘｭｰﾑ
6. OUT (for LAMP) 照明ｺｰﾄﾞ接続用ｺﾈｸﾀ
7. EXT.CONTROL IN (LAMP ON/OFF) 点灯制御用ｺｰﾄﾞ接続ｺﾈｸﾀ
8. EXT. CONTROL IN (BRIGHT ADJUST) 外部調光信号入力ｺｰﾄﾞ接続ｺﾈｸﾀ
9. AC IN AC電源入力ｺﾈｸﾀ

11. プラスチック足(取り外し可)

外形寸法 W152×H101×D206mm
除く突起部

重量 約2.5kg

画像処理用LED電源		型式	LPR-200S-D
17.04.10			
			日進電子工業株式会社

△	- -		
△	- -		
△	- -		
△	- -		
△	- -		