前面

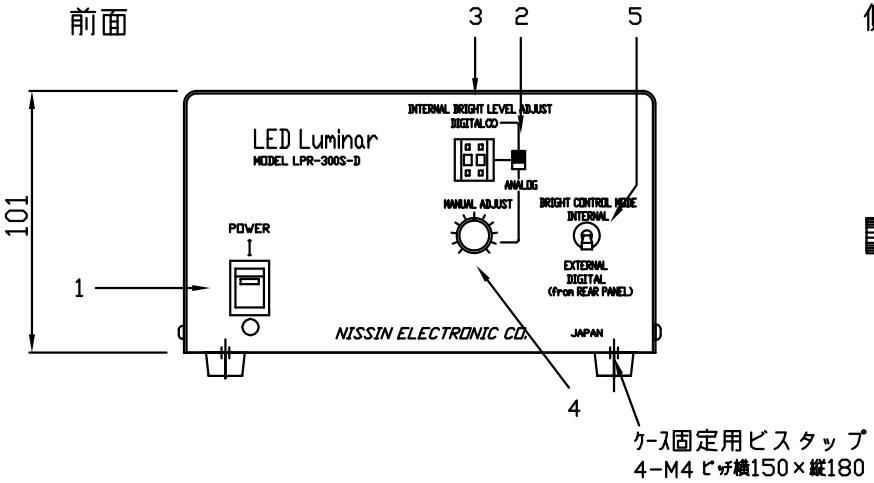

側面

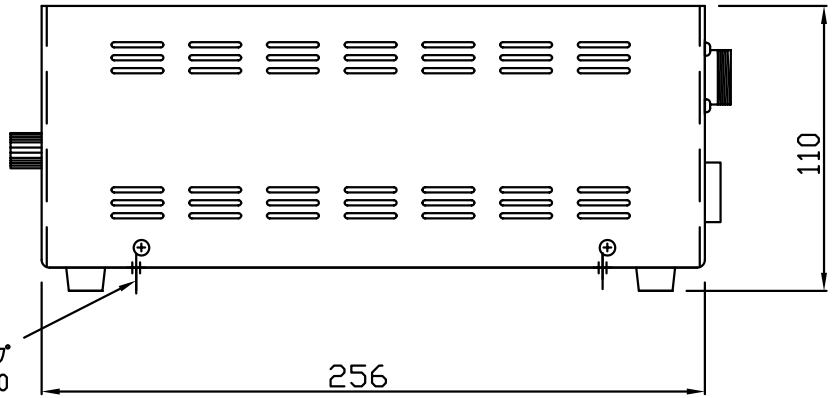

後面

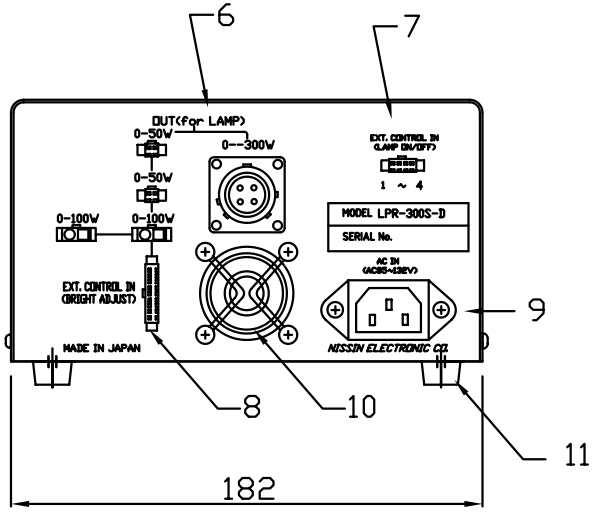

1. POWER ON/OFF 電源ｽｲｯﾁ
2. INTERNAL BRIGHT LEVEL ADJUST
   DIGITAL/ANALOG 調光ﾓｰﾄﾞ切替ｽｲｯﾁ
3. DIGITAL(%) ﾃﾞｼﾞﾀﾙﾓｰﾄﾞ時の調光用ﾃﾞｼﾞﾀﾙｽｲｯﾁ
4. MANUAL ADJUST ｱﾅﾛｸﾞﾓｰﾄﾞ時用の調光ﾎﾞﾘｭｰﾑ
5. BRIGHT CONTROL MODE INTERNAL/EXTERNAL
   ﾃﾞｼﾞﾀﾙ調光時ﾓｰﾄﾞ切替ｽｲｯﾁ 外部信号/ﾊﾟﾈﾙ面ﾃﾞｼﾞｽｲｯﾁ
6. OUT (for LAMP) 照明ｺｰﾄﾞ接続用ｺﾈｸﾀ
7. EXT.CONTROL IN (LAMP ON/OFF) 点灯制御用ｺｰﾄﾞ接続ｺﾈｸﾀ
8. EXT. CONTROL IN (BRIGHT ADJUST) 外部調光信号入力ｺｰﾄﾞ接続ｺﾈｸﾀ
9. AC IN AC電源入力ｺﾈｸﾀ
10. 空冷用ﾌｧﾝ
11. プラスチック足(取り外し可)

外形寸法 W182×H101×D256mm
除く突起部

重量 約3.2kg

画像処理用LED電源	型式	LPR-300S-D
07.10.9		
15.7.24		
		日進電子工業株式会社

FNAME
REVDATE