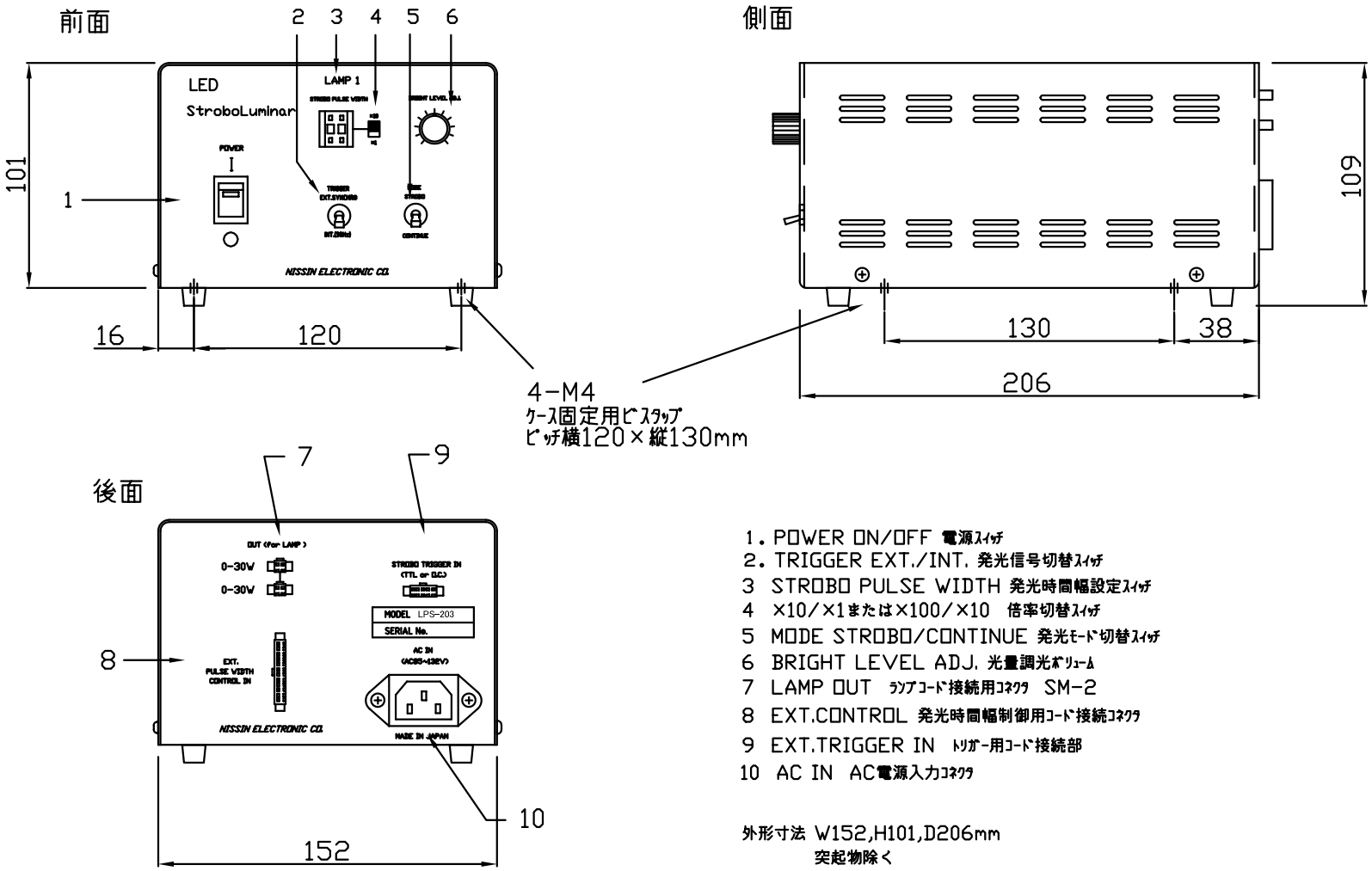

1. POWER ON/OFF 電源ｽｲｯﾁ
2. TRIGGER EXT./INT. 発光信号切替ｽｲｯﾁ
3 STROBO PULSE WIDTH 発光時間幅設定ｽｲｯﾁ
4 ×10/×1または×100/×10 倍率切替ｽｲｯﾁ
5 MODE STROBO/CONTINUE 発光ﾓｰﾄﾞ切替ｽｲｯﾁ
6 BRIGHT LEVEL ADJ. 光量調光ﾎﾞﾘｭｰﾑ
7 LAMP OUT ﾗﾝﾌﾟｺｰﾄﾞ接続用ｺﾈｸﾀ SM-2
8 EXT.CONTROL 発光時間幅制御用ｺｰﾄﾞ接続ｺﾈｸﾀ
9 EXT.TRIGGER IN ﾄﾘｶﾞｰ用ｺｰﾄﾞ接続部
10 AC IN AC電源入力ｺﾈｸﾀ

外形寸法 W152,H101,D206mm
突起物除く
重量 約2.3kg

画像処理用LED電源		型式	LPS-203KS
12.01.23			LPS-203MS
17.03.18			
			日進電子工業株式会社

FNAME
REV/DATE